

Números de Erario

Edición Especial

Paquete Económico 2020



MÉXICO
EVALÚA
CENTRO DE ANÁLISIS
DE POLÍTICAS PÚBLICAS

Condiciones adversas desafían el Paquete Económico: ¿Cuál será la respuesta del Gobierno? ¿adaptación?

Crecimiento del PIB

tasa de crecimiento real anual

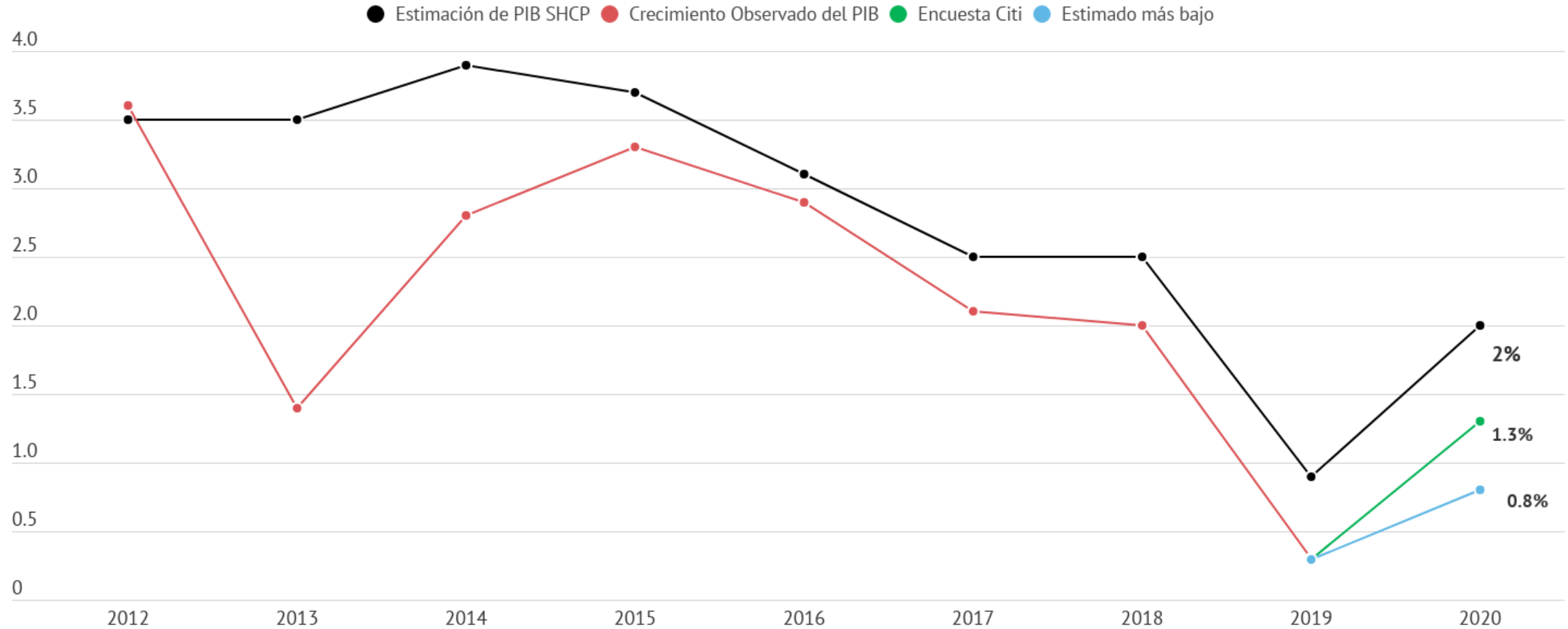

Fuente: Elaborado por México Evalúa con información de Estimación del PIB y SHRFSP de los CGPE de cada año y Observado de INEGI, SHRSF Observados de SHCP/Estadísticas Oportunas. WEO y actualización en junio de 2019 para el cierre del año y 2020. FMI Encuesta CitiBanamex del 5 de septiembre de 2019.

La inversión es un motor del desarrollo económico.

La inversión física pública y privada deben ir de la mano. **Pemex** está absorbiendo recursos que se pueden destinar a infraestructura social y económica.

Gasto en inversión física del Sector Público

% del PIB

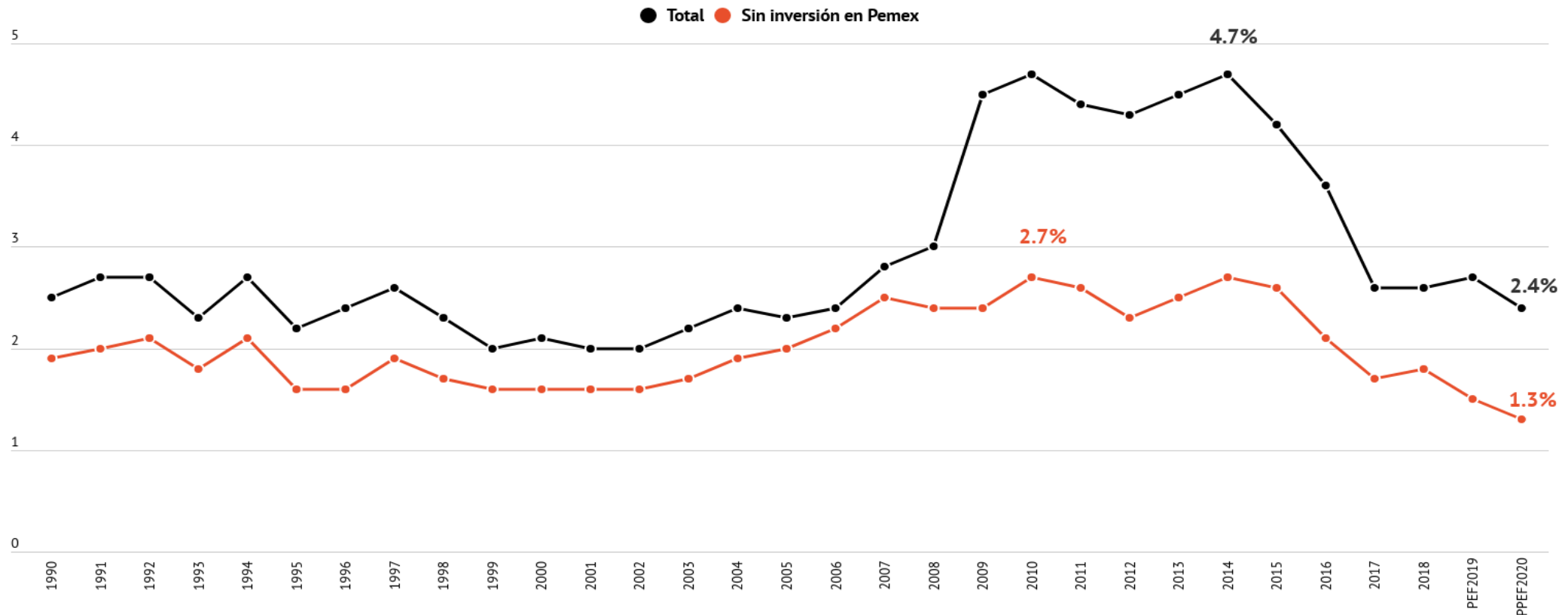

Fuente: Elaborado por México Evalúa con información de Estadísticas Oportunas de la SHCP. Cuenta Pública de cada año para ingresos aprobados. LIF 2019 v PCGPE2020. Ineci.



De cada 100 pesos que el Gobierno invierte, casi 50 son para Pemex, 3 pesos para Salud, 2 para Educación y 43 centavos para 'agua'

Inversión física del Sector Público

millones de pesos de 2020

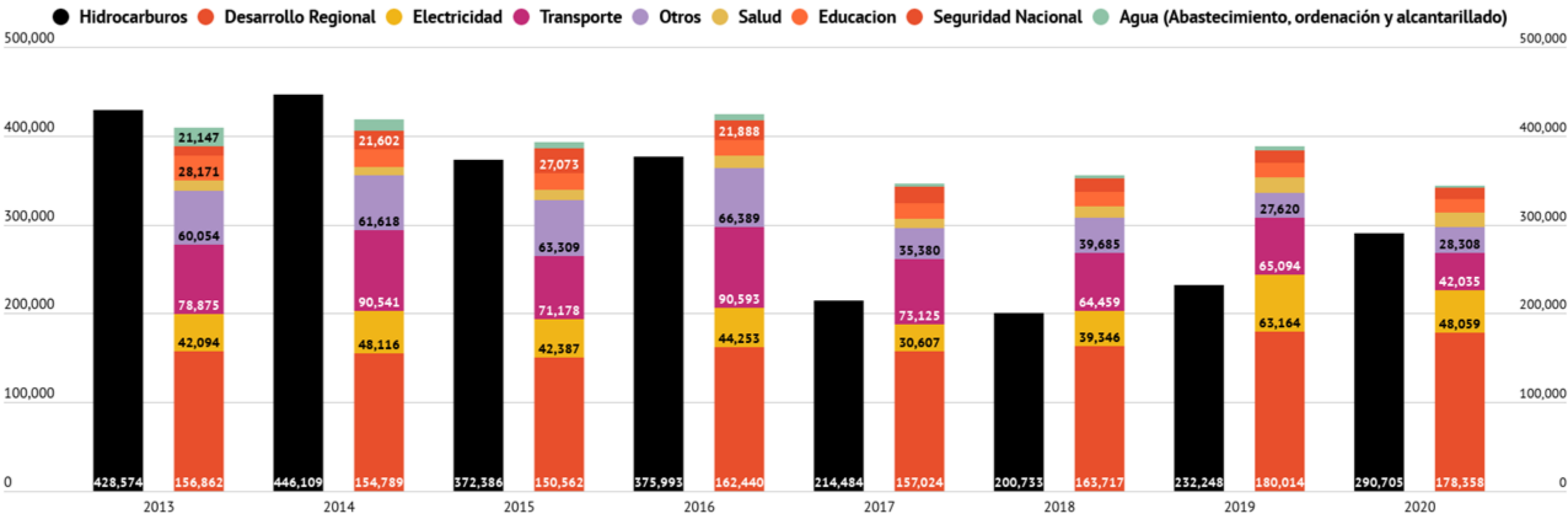

Fuente: Elaborado por México Evalúa con información de la Cuenta Pública 2013-2018, PEF 2019 y PPEF 2020. Se separó en el gasto funcional (para qué se destina) el gasto en inversión. Desarrollo regional incluye los fondos del Ramo 33 Fortamun FAFEF y otros.

El valor de la inversión pública está en mínimos históricos... **pero esto sucede cada cambio de gobierno.**

Gráfica 15: Valor de la construcción pública

Encuesta Nacional de Empresas Constructoras

(millones de pesos de 2019)

● Valor de la construcción - pública ● Media móvil 12 meses

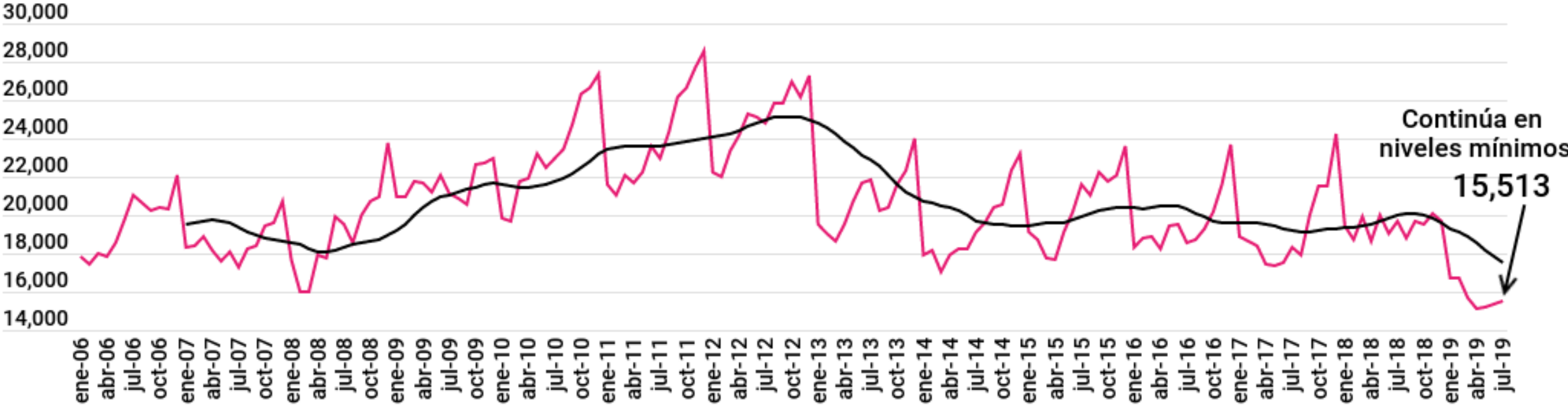

Download data

Fuente: Elaborado por México Evalúa con información de Inegi, ENEC, cifras deflactadas a pesos de 2019 con el INPC promedio mensual.



Los gobiernos estatales de México invierten poco (0.3% del PIB), y menos de lo que invierte el promedio de los países de América Latina

Composición del gasto de gobiernos subnacionales promedio en AL 2016

% del PIB

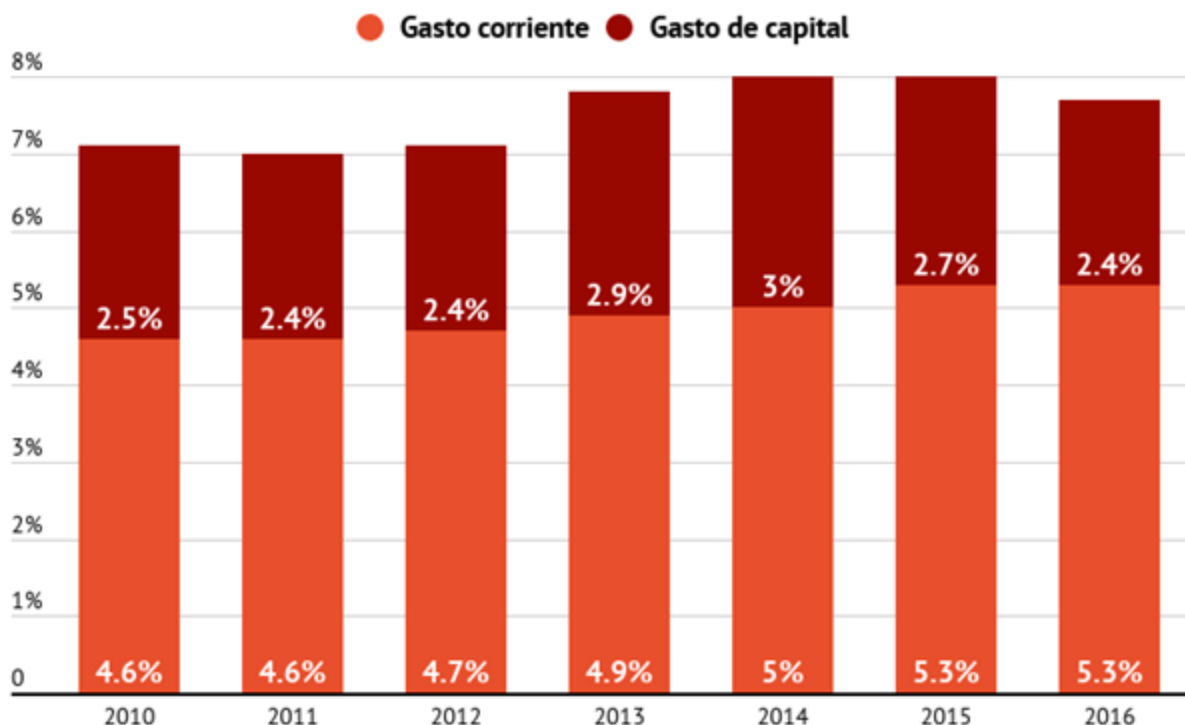

Fuente: Comisión Económica para América Latina y el Caribe, (CEPAL)

Composición del gasto de gobiernos intermedios 2016

% del PIB

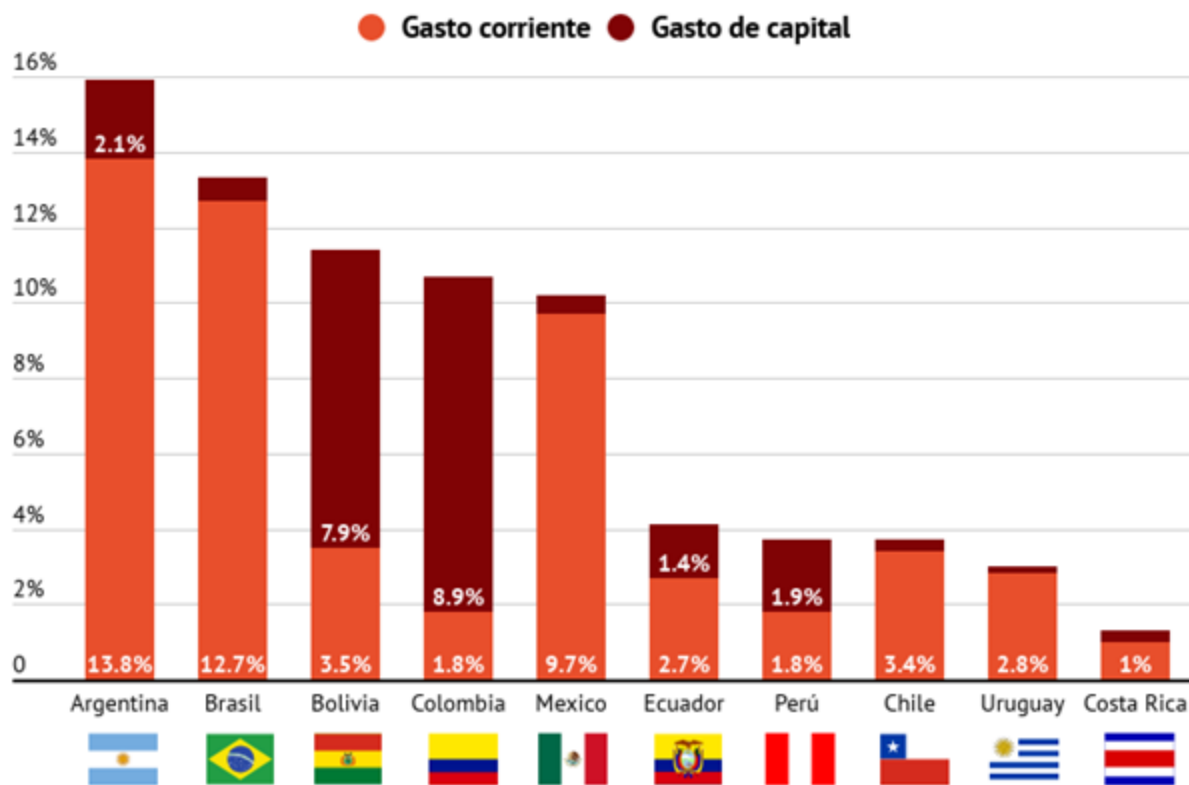

Recomendaciones



- Tener mecanismos institucionales para financiar proyectos ejecutivos de proyectos y programas de inversión. (*Para la coinversión*)
- Despolitizar el diagnóstico y ejecución de las necesidades de infraestructura económica y social del país.
- **Atraer la inversión privada** en la inversión pública de Pemex y distinta de Pemex.
- **Desarrollar procesos** más efectivos, eficientes y sostenibles **de generación y conservación de infraestructura.**
- **Aprovechar el instrumento de coordinación fiscal para apuntalar la inversión física en todo el país.**